

**Direttiva Europea 2007/60/CE** relativa alla valutazione e alla gestione dei rischi di alluvioni  
**Mappe del rischio potenziale**  
(art. 6 della Direttiva 2007/60/CE e art. 6 del D.Lgs. 49/2010)

Ambito territoriale: Reticolo Secondario di Pianura  
Dati consegnati nella seduta del Comitato Istituzionale dell'Autorità di Bacino dell'Arno del 23/12/2013 (distretto Appennino Settentrionale)

**256SO - SANTARCANGELO DI ROMAGNA**

scala 1 : 25.000

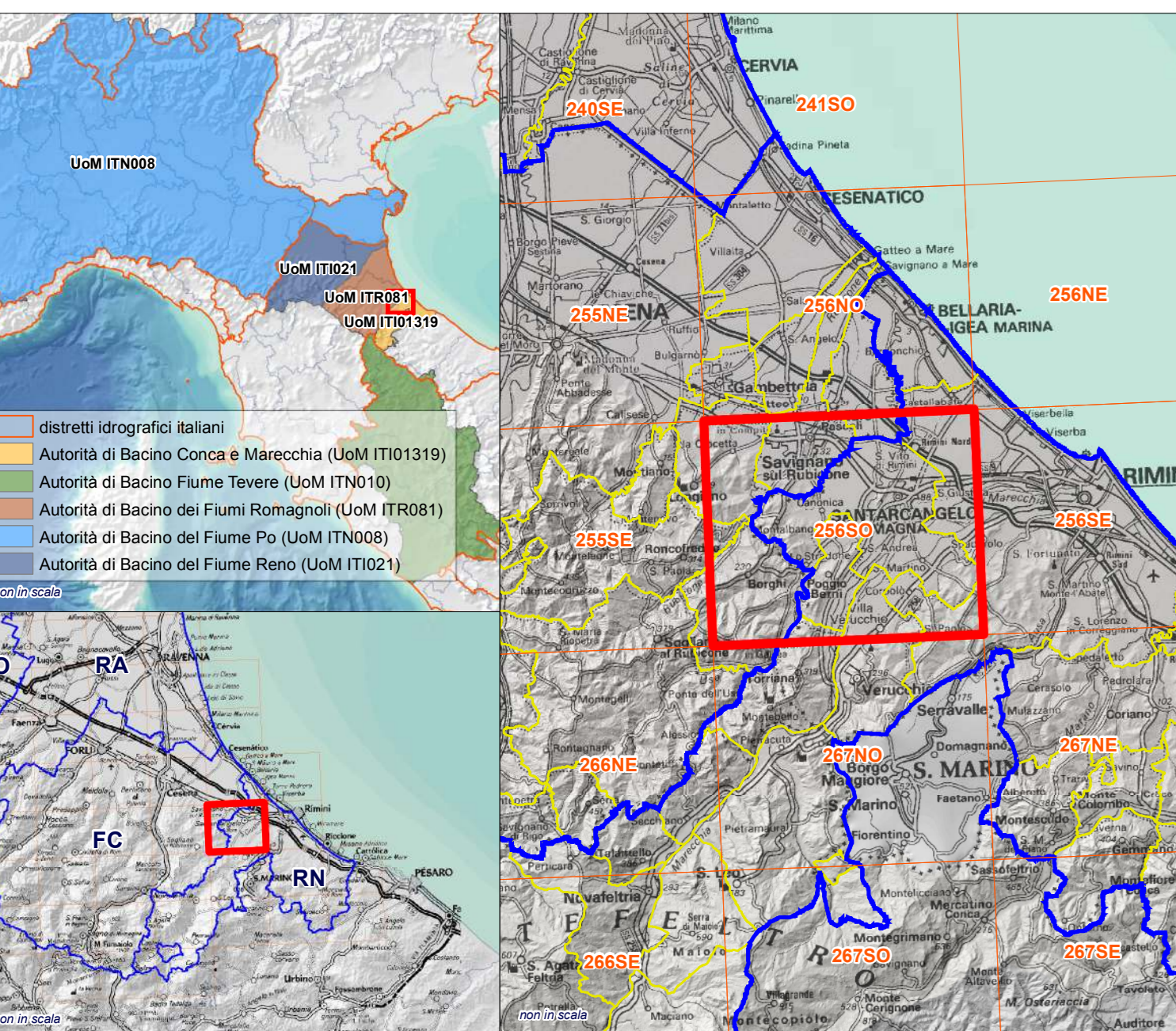

La cartografia rappresentata consiste nella mappatura del rischio di alluvioni, predisposta in attuazione della Direttiva 2007/60/CE e del D.Lgs. 49/2010. In particolare, l'art. 6 della Direttiva 2007/60/CE, e l'art. 10 del D.Lgs. 49/2010, prevedono che le mappe del rischio di alluvioni, indicate i potenziali conseguenze negative derivanti dalle alluvioni, nell'ambito degli scenari di cui al comma 2 e prevedono le 4 classi di rischio di alluvioni, definite in base alla pericolosità e alla probabilità di accadimento. Le mappe del rischio di alluvioni, indicate i potenziali conseguenze negative derivanti dalle alluvioni, nell'ambito degli scenari di cui al comma 2 e prevedono le 4 classi di rischio di alluvioni, definite in base alla pericolosità e alla probabilità di accadimento. Le mappe del rischio di alluvioni, indicate i potenziali conseguenze negative derivanti dalle alluvioni, nell'ambito degli scenari di cui al comma 2 e prevedono le 4 classi di rischio di alluvioni, definite in base alla pericolosità e alla probabilità di accadimento.

CLASSI DI PERICOLOSITÀ	CLASSI DI PERICOLOSITÀ	CLASSI DI PERICOLOSITÀ	CLASSI DI PERICOLOSITÀ
CLASSI DI PERICOLOSITÀ	CLASSI DI PERICOLOSITÀ	CLASSI DI PERICOLOSITÀ	CLASSI DI PERICOLOSITÀ
D4	D3	D2	D1
D4	D3	D2	D1
D4	D3	D2	D1
D4	D3	D2	D1

La mappa del rischio elaborata applicando il metodo sopra descritto è stata verificata da tre incaricati della Direzione Provinciale di Protezione Civile, in base alle informazioni fornite dal proprietario del terreno, e da un tecnico incaricato dalla Direzione Provinciale di Protezione Civile, in base alle informazioni fornite dal proprietario del terreno.

**Legenda**  
Aree Protette: Zone Parco, SIC - ZPS  
Classi di Rischio: R1 (rischio moderato o nullo), R2 (rischio medio), R3 (rischio elevato), R4 (rischio molto elevato)

GRUPPO DI LAVORO PREDISPOSIZIONE MAPPE DELLA PERICOLOSITÀ E DEL RISCHIO DI ALLUVIONI  
Del. 3757/2011  
Del. G.R. 1244/2011

Servizio Difesa del Suolo, della Costa e Bonifica (DG Ambiente e Difesa del Suolo e della Costa, RES)  
Coordinamento delle attività per l'attuazione della Direttiva 2007/60/CE e del D.Lgs. 49/2010  
Rapporti con le Autorità di Bacino del territorio: MATTM, ISPRA, Supporto alla stesura di metodologie e indicatori operativi.

Servizio Geologico, Sismico e dei Suoli (DG Ambiente e Difesa del Suolo e della Costa, RES)  
Elaborazione mappe della pericolosità e del rischio per fenomeni di inondazione marina. Sistemizzazione banche dati, elaborazione cartografica e supporto alla produzione delle mappe del rischio di alluvione. Supporto alla elaborazione delle mappe di pericolosità del territorio e analisi morfologiche.

Servizi Tecnici di Bacino e APPO  
Segnalazione cartacea e verifica mappe  
Agenda Regionale di Protezione Civile  
Banche dati elementi esposti e rapporto con la pianificazione di emergenza  
Comitati di Bonifica  
Analisi della pericolosità di alluvione della rete di bonifica.  
Province  
Banche dati elementi esposti. Messa a disposizione PTOC (parte rischio idraulico). Piani di Emergenza Protezione Civile.

